

Hoe een verbinding maken tussen Fidbox software en de Fidbox V6 met Bluetooth



- 1 Om de Fidbox software te gebruiken, dient u de USB reader aan te schaffen



- 2 Alvorens te starten, dient u de software te downloaden naar uw laptop.



- 3 Breng de reader in in de USB poort van uw notebook en start de software. Steeds de reader inbrengen vóór de start.



- 4 In de „Startpagina“ klik op toets „Info“ en controleer „Connected Readers“. Ga na of uw reader gevonden werd. Vervolgens kies uw taal en verzeker u dat een vinkje werd geplaatst bij “Fidbox V6”.



- 5 Klik op „init fidbox“

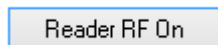

- 6 Klik op „Reader RF On“.

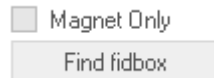

7

Alvorens te klikken op „Find Fidbox“, beslis of u magnetisch wenst te zoeken of niet. Indien ja, plaats dan een vinkje bij „Magnet Only“. Gelieve te noteren dat “zoeken zonder magneet” meer dan 8 minuten kan duren om een Fidbox op te sporen. De Fidbox zendt een signaal om de 8 minuten gedurende een periode van 30 seconden om eventueel verbinding met de software te maken.

| UID | LFA | Time |
|------------------|------|----------------------|
| E086201903902431 | 6006 | 3/9/2016 11:26:10 AM |

8

Eénmaal dat de gewenste Fidbox is gevonden, wordt hij in blauw opgelicht. Klik nu op „Stop Scanning“. Het is belangrijk te noteren dat u slechts met 1 Fidbox gelijktijdig kunt werken.

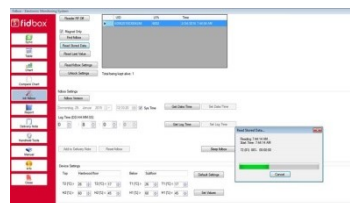
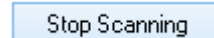

9

Druk op gelijk welke toets, bvb „fidbox Version“. De eerste actie brengt een verbinding tot stand met een Bluetooth. Het vergt iets meer tijd dan de volgende actie (ongeveer 1-3 seconden). *Bijkomende informatie:* de periode tussen „fidbox appears in the list“ en „Press any command button“ moet korter zijn dan 30 seconden, zoniet gaat de fidbox terug in slaapstand = No Acknowledge

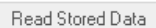

10

Druk op andere toetsen zoals gewenst, bvb „Read Stored Data“. Na max. 5 minuten in de verbingsmodus, gaat de fidbox automatisch terug in slaapstand.



11

Om één en ander te wijzigen aan de Fidbox of om controle te hebben over de datum en de metingsperiodes, dient u “unlock settings” in te drukken en het paswoord “fidbox” in te voeren.

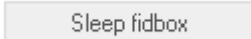
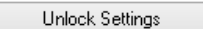

12

Als uw Fidbox werksessie beëindigd is, klik dan op „Sleep fidbox“.

Belangrijke informatie/Gelieve te lezen:

1. “NO ACKNOWLEDGE” betekent enkel dat de Bluetooth-verbinding onderbroken is. Kijk na of uw Bluetooth aangeschakeld is en dat andere Bluetooth apparaten in de omgeving inactief zijn! In het geval dat “No Acknowledge” verschijnt, druk dan „Reader RF off“ en start opnieuw vanaf punt "1" hierboven.
2. De Fidbox V6 maakt gebruik van het "Bluetooth Low Energy" radio systeem. Dit is zeer gevoelig en de instructies dienen stap per stap doorgegeven te worden zonder lange onderbrekingen. Dus voer uw bewerkingen snel uit zonder enig dralen. Het is niet mogelijk meerdere fidbox units actief en / of aangemeld te houden in één sessie. Zoniet zal de Bluetooth de verbonden Fidbox terug in slaapstand brengen – dat betekent “No Acknowledge”.
3. De Fidbox V6 zal geen metingen doorvoeren of gegevens opslaan tijdens een radioverbinding dwz de „Read Single Value“ toets toont de meting van de “laatste meting” en brengt geenszins een nieuwe meting op gang (ingevolge de actieve radio verbinding). De laatste meting is doorgaans de „magnetic reset“ event of de laatst geplande meting (tot 8 uren geleden).