

Rotating Switch Panel Remote

Modelnummer: K1 / K1-B

Funcities

Het is gemaakt door 2,4 GHz draadloze besturingstechnologie met een laag stroomverbruik, lange afstand, sterk vermogen voor anti-interferentie en snelle communicatie. De voeding is een CR2032-batterij, de draaischakelaar kan de helderheid en kleurtemperatuur dimmen, het is compatibel voor MiBoxer-enkele kleur en CCT LED-licht.

- Controle afstand 30m
- Eén afstandsbediening ondersteunt onbeperkt LED-licht
- Magnetische installatiemethode, handiger

Producten Sleuteldiagram

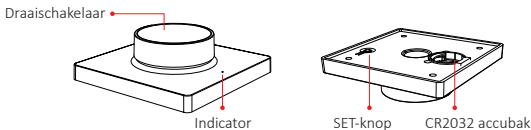

Draaischakelaar

Kort indrukken: licht aan/uit

Roterend: dim helderheid

Lang indrukken terwijl het licht aan is: totdat de indicator knippert, schakel over naar cct dimbaar, draai het om de kleurtemperatuur te dimmen.

(Let op: het apparaat logt uit in de cct-modus als de gebruiker het niet binnen 3 seconden bedient)

Lang indrukken terwijl het licht uit is: ga naar de nachtluchtmodus.

Instructies voor het koppelen van code / ontkoppelen van codes

Opmerking: Het licht kan werken na het koppelen met de afstandsbediening.

Instructies voor het koppelen van code



1

Schakel de lampje uit, na 10 seconden dan weer inschakelen.

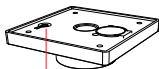

2

Druk kort op " SET " 3 keer knop binnen 3 seconden wanneer licht aan.



3

Lampjes knipperen 3 keer langzaam betekent koppelen met succes wordt gedaan.



Koppelen is mislukt als het lampje niet langzaam knippert. Volg de bovenstaande stappen opnieuw. (Opmerking: Lampje die is gekoppeld kan niet opnieuw koppelen)

Instructies voor het ontkoppelen van code



1

Schakel de lampje uit, na 10 seconden dan weer inschakelen.

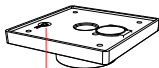

2

Druk kort op " SET " knop 5 keer binnen 3 seconden wanneer licht aan.



3

Lampjes knipperen 10 keer snel betekent ontkoppelen is gedaan met succes.



Ontkoppelen is mislukt als het lampje niet snel knippert. Volg de bovenstaande stappen opnieuw. (Opmerking: de lampje is niet gekoppeld en hoeft niet te worden ontkoppeld)

Opmerking: voor TRI-C1 triac-dimmer, druk lang op de knop "SET", de indicator knippert snel. apparaat gaat naar de nachtlichtmodus. Raadpleeg voor meer informatie de instructie van de TRI-C1.

Installatie

1. Scheur de tape aan de achterkant los.

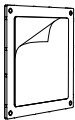

2. Plak de houder op de gewenste plek.

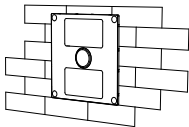

3. Installeer de CR2032-batterij.



4. Zet de draaischakelaar op de voorkant van de houder.

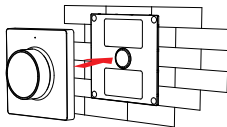

Aandacht

1. Kinderen moeten het gebruiken onder toezicht van een volwassene, vermijd het eten van knoopcellen.
2. Deze 2,4 GHz-afstandsbediening is een nauwkeurig elektronisch product; gebruik het niet in een vochtige, hoge temperatuur, stof en hoogspanningsomgeving; Opslaan in een binnen-, droge en geen statische elektriciteitsomgeving.
3. Gebruik de afstandsbediening niet op het brede metalen of sterke elektromagnetische golfgebied, anders zal dit de regelfstand ernstig beïnvloeden.



Gemaakt in China